

逢甲大學技術授權與商業化中心專利構想揭露書

收案時間： 中華民國

年

月

日

中心案號：

1. 校內申請專利相關法規	依據「逢甲大學專利申請、維護及技術移轉管理要點」第三條及第四條規定，經校內審查核准後，專利所衍生之費用(申請、答辯、領證、年費…)，創作人必須負擔 20%；另依本要點第二條第六項規定，未經審查通過之申請案，得由創作人自行辦理專利申請並負擔費用。				
2. 專利申請名稱	中文名稱				
	英文名稱				
3. 聯絡人	第一聯絡人：		連絡電話：	辦公室：	
				手機：	
	第二聯絡人：		連絡電話：	辦公室：	
				手機：	
4. 本案所屬研究計畫	本案成果歸屬	<input type="checkbox"/> 逢甲大學 <input type="checkbox"/> 科技部 <input type="checkbox"/> 經濟部 <input type="checkbox"/> 其他機構_____			
	計畫來源歸屬	<input type="checkbox"/> 職務 <input type="checkbox"/> 非職務			
	計畫名稱				
	計畫編號				
	計畫執行期間				
	補助單位				
5. 發明人	發明人一	中文姓名		英文姓名	
		貢獻比例(%)		地 址	<input type="checkbox"/> 使用學校地址 <input type="checkbox"/> 另行提供
		電子郵件			
	發明人二	姓 名		英文姓名	
		貢獻比例(%)		地 址	<input type="checkbox"/> 使用學校地址 <input type="checkbox"/> 另行提供
		電子郵件			
	發明人三	姓 名		英文姓名	
		貢獻比例(%)		地 址	<input type="checkbox"/> 使用學校地址 <input type="checkbox"/> 另行提供
		電子郵件			
	發明人四	姓 名		英文姓名	
		貢獻比例(%)		地 址	<input type="checkbox"/> 使用學校地址 <input type="checkbox"/> 另行提供
		電子郵件			
6. 本案技轉機會&技術應用之產業	技 轉 機 會	<input type="checkbox"/> 已有廠商接洽或有興趣本案之技術 廠商名稱：_____ <input type="checkbox"/> 尚無廠商 <input type="checkbox"/> 其他			
	本技術可應用之 產 品				
	本技術可應用之 產 業 別				
7. 本技術實力	成熟度評估	<input type="checkbox"/> 能立即量產化 <input type="checkbox"/> 試量場中 <input type="checkbox"/> 完成實驗室階段 <input type="checkbox"/> 實驗階段中 <input type="checkbox"/> 概念、原形 <input type="checkbox"/> 僅基礎研究中			

逢甲大學為產學合作之目的，本合約書所蒐集之個人資料，將僅作為本次產學合作之用，學校將保留本合約書 10 年，期滿後即依規定銷毀。您得以下列聯絡方式行使查閱、更正等個人資料保護法第 3 條的當事人權利。如您提供的資料不完整或不確實，將無法完成本合約書的行使。聯絡方式：台中市西屯區文華路 100 號，電話：(04)24517250 分機 6829、6828，E-mail:bic@fcu.edu.tw

8. 本案技術是否公開	<input type="checkbox"/> 未公開發表 <input type="checkbox"/> 已公開發表 發表形式： <input type="checkbox"/> 期刊 <input type="checkbox"/> 論文輯 <input type="checkbox"/> 學位論文 <input type="checkbox"/> 商品 DM <input type="checkbox"/> 發表會 <input type="checkbox"/> 商展文宣 <input type="checkbox"/> 其他_____	
9. 欲申請之專利類別	<input type="checkbox"/> 發明 <input type="checkbox"/> 新型 <input type="checkbox"/> 設計 註：依據「逢甲大學專利申請、維護及技術移轉管理要點」規定，經校內審查核准後，學校僅補助發明案 80%，其他類別之專利申請案不予以補助。	
10. 申請國家及理由描述	申請國別	<input type="checkbox"/> 中華民國 <input type="checkbox"/> 中國大陸 <input type="checkbox"/> 美國 <input type="checkbox"/> 日本 <input type="checkbox"/> 韓國 <input type="checkbox"/> 歐盟 <input type="checkbox"/> 歐洲_____
	提出申請之理由	
11. 本案技術摘要	中文摘要 (250 字內)	
	英文摘要	
12. 創作目的		
(本案創作技術之應用範疇及創作目的或可達之功效)		

13. 技術特徵

(本案創作技術所能解決習知技術的問題及與習知技術不同知特點)

14. 創作說明

(煩請詳填創作之內容及附本案技術相關之圖表)

15. 聲明事項

本人(或本人研究團隊)經再三檢查且確信本文件之所有內容，均屬正確、完整；若非屬實或有可歸責於個人(或本人研究團隊)之疏失或錯誤，造成需要重新送件、補正、修改、申覆、再審查等程序，其相關費用及日後法律責任問題，本人願意自行負責。

本校之研發成果相關法規為「[逢甲大學專利申請、維護及技術移轉管理要點](#)」及「[逢甲大學研究發展成果管理辦](#)

法」，煩請創作人自行至 NOTES 系統的法規章程中查詢及參閱。

16. 申請流程

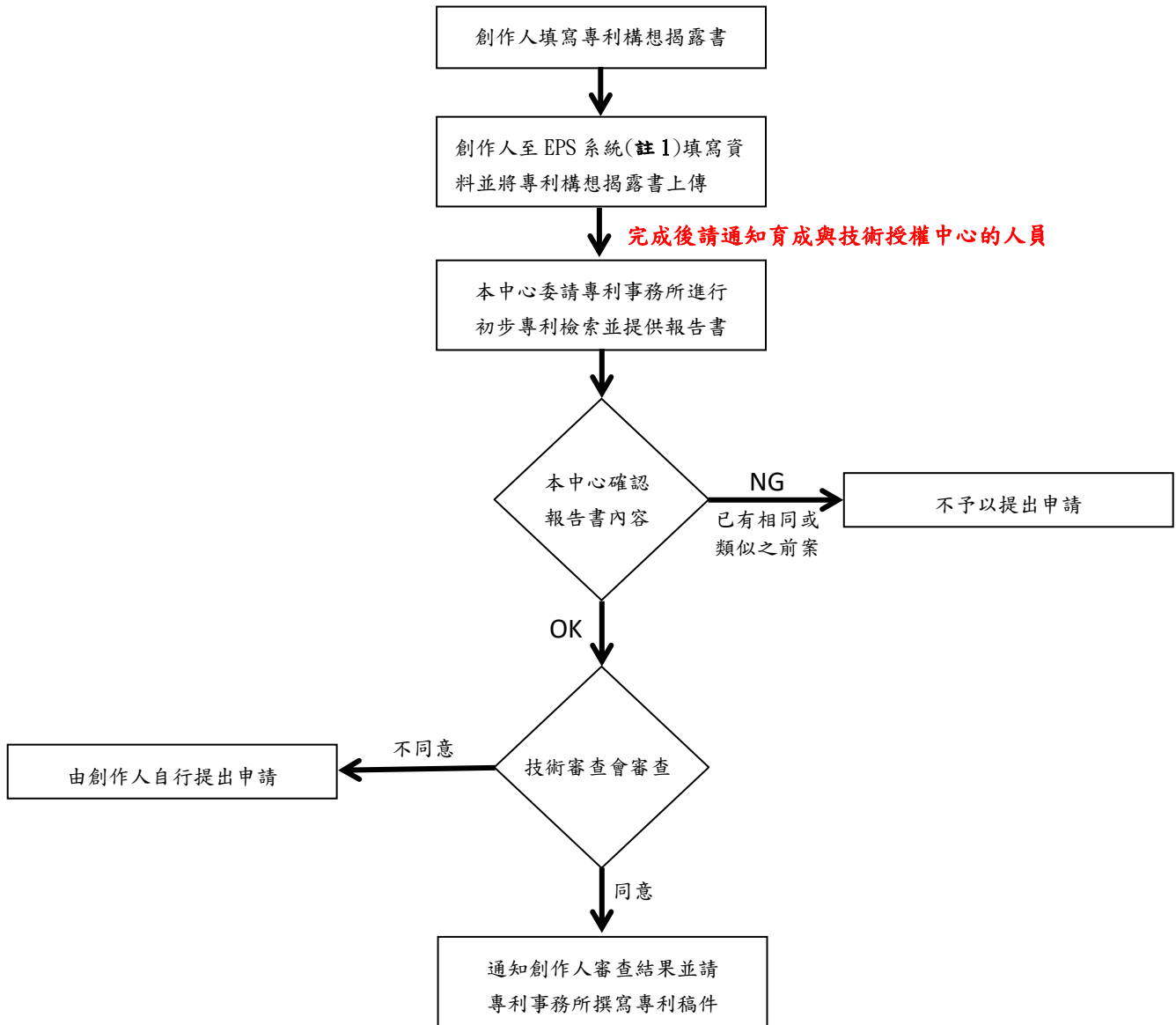

註 1： EPS 系統網址 <http://otleps.otl.fcu.edu.tw/EPSNet/Login.aspx?>

提案人： _____ (簽或章) 日期： _____